6 Eylül 2005

OYUNA GELMEYİN

MANŞET

Vatandaşa provokasyon UYARISI

Yasadışı örgütlerin İstanbul, Bursa ve Bozüyük'teki provokasyonlarına, vatandaşların sert tepkiler göstermesi siyasiler ve askerleri endişelendirdi. Yetkililer ve siyasiler halka, "Sağduyulu olun. Oyuna gelmeyin" uyarısı yaptılar

Türkiye'nin Avrupa Birliği ile müzakerelere başlamayı umduğu 3 Ekim Zirvesi yaklaşırken Türkiye için için kaynıyor. Son günlerde terör örgütlerinin provokasyon kokan gösterileri hız kazandı. Hizbu't Tahrir örgütünün Fatih Camii çıkışında Cumhuriyet ve Atatürk aleyhine yaptığı gösterilerden sonra, önceki gün de bölücü terör örgütü PKK sempatizanları, İmralı'ya karşı şov yapmak üzere otobüslerle Gemlik'e gitmeye çalıştı. Bozüyük'te vatandaşlar otobüsleri taşlayarak, yakmak istedi. Polis ve jandarma, göstericileri vatandaşların elinden güçlükle kurtarırken, çıkan olaylarda 144 kişi yaralandı. Filistin'i andıran görüntülerin yaşanması, devletin üst kademesi ile siyasileri endişelendirdi. Halka 'Sağduyulu olun, provokasyonlara kapılmayın" uyarısı yapıldı.

TBMM Başkanı Bülent Arınç

Türkiye'nin önü kesilmek isteniyor

Terör örgütü ile doğrudan bağlantılı olduğunu düşündüğüm veya terör örgütünün sözde liderine bağlılık gösterme sevdasındaki bir avuç insan, Türkiye'nin huzurunu kaçırmaktadır. Bunların, AB yolunda bir engel çıkartmaya yönelik prokovatif eylemler olduğuna dair iddialar var. Bu araştırılmalı. Ben bütün bu olayları Türkiye'nin önünü kesme girişimleri olarak, halkı da işin içerisine çekme eylemleri olarak görüyorum. Ama her türlü eyleme karşı halk fevkalade dikkatlidir. Bunlara katılmamaktadır. Bu da sevindiricidir. Bu olaylar önlenecektir.

DYP Genel Başkanı Mehmet Ağar:

Konuşmadan sonra oldu

Olaylardaki ortaya çıkan büyük sıçrama, Başbakanın konuşmalarından sonra olmuştur. Türkiye kritik eşik içindedir. Hükümet terörle mücadeleyi vatandaşa ihale edemez. Terörle mücadelenin adresi devletin meşru güvenlik güçleridir. Bütün milletimize engin bir sağduyu, soğukkanlılık, olaylar karşısında sükunet tavsiye ediyoruz. Yaşadığımız acı tecrübelerden herkes ders çıkartsın.

Polis, Mersin'deki göstericileri biber gazı sıkarak dağıtmaya çalıştı.

Tahrik sürüyor

Teröristbaşı Öcalan'a destek amacıyla Gemlik'e giden DEHAP konvoyunun Mersin'e dönüşünde olaylar çıktı. Van'da da terör örgütü sempatizanları ile polis çatıştı

DEHAP üyelerinin de aralarında bulunduğu terör örgütü sempatizanları dün sabah saat 10.00 sıralarında Mersin'e döndü. Şevket Sümer Mahallesi'ndeki DEHAP Kadın Kolları binası önünde otobüslerden inen grup, kendilerini bekleyen kalabalık tarafından alkış ve zılgıtlarla karşılandı. Grup, bölücü başı Abdullah Öcalan'ın posterleri ve sloganlarla yürüyüşe geçti. Polis eylemcileri göz yaşartıcı gazla dağıttı. Bir saat sonra yeniden toplanan göstericiler, lastik yapıp yolda barikat kurdu. Terör örgütü lehinde sloganlar atan yüzleri kapalı göstericiler, polise taş yağdırdı. Gerginlik akşam saatlerine kadar sürdü.

Diyarbakır DEHAP İl Başkanlığı önünde toplanan grup da Bozüyük'teki olayları protesto etmek için basın açıklaması yapmak istedi. Basın açıklamasını görüntüleyen polis memurlarına tepki gösteren grup, ellerine geçirdikleri taş ve sopalarla polis memurlarına saldırdı. Çıkan arbedede 1 polis memuruyla 1 gösterici yaralandı. Van'da DEHAP'li gruplar yürüyüşe polis izin vermeyince göstericiler, taş ve molotofkokteyli attı. Saldırıda bir polis memuru kafasından yaralandı. Göstericiler, AA Van Büro Müdürlüğü Foto Muhabiri Ahmet İzgi'ye de saldırdı. Göstericiler, çok sayıda işyeri ve araca zarar verdi. Grup, Abdullah Öcalan lehine sloganlar attı. Esnaf, olaylar nedeniyle kepenk kapattı.

DEHAP Genel Başkanı Tuncer Bakırhan, Bozüyük'te saldırıya uğrayan bir grubun DEHAP'ı ziyaretinde "Üç beş taş karşısında demokrasi ve barış mücadelesinden vazgeçmemiz mümkün değildir" dedi.

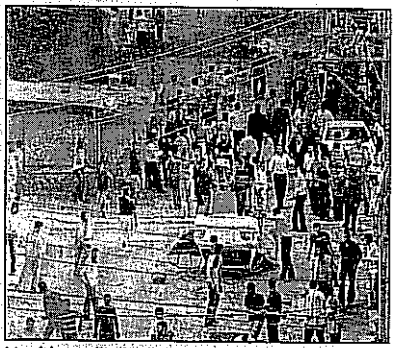

Van'da terör örgütü sempatizanları yollarda park halindeki araçları da ters çevirdiler.

2. Ordu K. Orgeneral Şükrü Sarışık:

Sivil Toplum devreye girsin

Halkın birliği ve huzuruna yönelik provokasyonlar var. Halk sağduyulu olmalı. Böyle durumlarda sivil toplum örgütlerine (STK) ve basına büyük görevler düşüyor. Birlik ve bütünlük içinde olunduğunda bu tür olayla fazla bir önem ifade etmez. Güzel bir ülkeyiz. Paylaştığımız çok güzel şeyler var. Bir olay meydana geliyor. 300-500 kişi günlerce insanların hareketlerini düzenlemek durumunda kalıyor. Ama bunun karşılığında daha güçlü durumda olan sağduyu ile hareket eden sivil toplum örgütlerimiz, diğer emniyet birimlerimiz, insanlarımızla birlikte bu konunun tırmanmaması konusunda bir şeyler yapmak durumundalar. Yöre insanı bundan pay çıkartmalı.

AKŞAM

BÖLME OYUNU

AKŞAM

Düğmeye basıldı

İki durumda da ATEŞ ÇEMBERİ

Turizm sezonunu seçtiler

Hükümet teslim olmasın

AKŞAM, oyunu 7 ay önce gördü

AKŞAM, AIHM'in Öcalan hakkında yeniden yargılama kararı vermesinden sonra, 22 Mart 2005'te "Bölme Oyunu" manşetini atmıştı. AKŞAM, "Politikaları Ankara ile çatışan ABD ve Türk karşıtlığına teslim olan Avrupa, PKK kartını açtı. Amaç, Apo'yu diriltip Türkiye'yi korkunç bir kaosa sürüklemek" demişti.

MHP'li Mehmet Şandır:

Milletin sabrı taşıyor

Sayın Başbakan'ın çözmek için söz verdiği 'Kürt Sorunu' toplumun huzurunu bozmaya ve psikolojik gerginlik yaşanmasına sebep olmaktadır. Eylemler, Abdullah Öcalan'ın serbest bırakılması ve federe bir devlet yapımı özleminden kaynaklanıyor. Başbakan, bir takım bölücü çevrelere 'demokratik sabır' derken, nihayetinde hangi siyasi çözümü gerçekleştirmeyi düşünmektedir. Bunu Türk halkına açıklamak zorundadır. Türk milletinin sabrı taşmak üzeredir. Toplumu, etnik ve mezhep farklılıklarını kimlikleştirerek, bu kimliklerin taleplerini 'sorun' haline getirmek, Sayın Başbakan için bir 'AB görevi' olmaktadır. Bu politika bölücülüktür.

CHP Lideri Deniz Baykal

Devlet zirvesi toplanmalı

İktidar bile-